ภาคผนวก

Prince of Songkla University
Pattani Campus

ภาคผนวก

ภาพถ่ายการดำเนินกิจกรรมโครงการส่งเสริมสิทธิเสรีภาพและการจัดการความขัดแย้งเชิงสมานฉันท์ในพื้นที่ 3 จังหวัดชายแดนภาคใต้

ฐานทรัพยากรประมง





การประชุมสมาชิกเครือข่ายชาวประมงพื้นบ้านจังหวัดปัตตานี
ณ บ้านตะโล๊ะสมิแล หมู่ที่ 2 ตำบลแหลมโพธิ์ อำเภอยะหริ่ง จังหวัดปัตตานี

Prince of Songkla University Pattani Campus





การประชุมแกนนำชาวบ้านชาวประมงพื้นบ้านจังหวัดปัตตานีในครั้งนี้ เป็นการประชุมเพื่อวางแผนงานในการจัดทำซั้งปะการังเทียมแบบพื้นบ้านเพื่อการอนุรักษ์ทรัพยากรทางทะเลและชายฝั่ง รวมทั้งการถ่ายทอดข้อมูลเรื่อง “ภูมิปัญญาชาวบ้านในการจัดการความขัดแย้งเชิงสมานฉันท์ศึกษากรณีชุมชนชาวประมงพื้นบ้านจังหวัดปัตตานี” ในระดับพื้นที่อีกด้วย

กิจกรรมการปักเสาคอนกรีตเพื่อชะลอการกัดเซาะชายฝั่ง

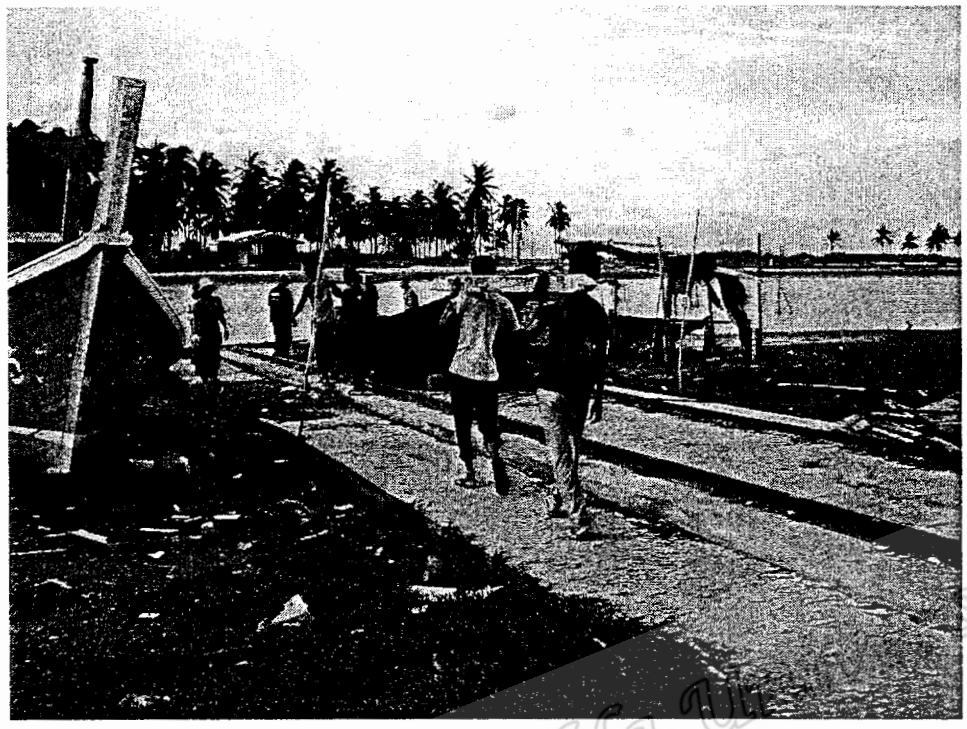



Prince of Songkla University Pattani Campus

ชาวประมงพื้นบ้านในพื้นที่บ้านตันหยงเปาว์ หมู่ที่ 4 ตำบลท่ากำชำ อำเภอหนองจิก จังหวัดปัตตานี ช่วยกันนำเสาคอนกรีตไปปักในพื้นที่ที่ได้รับผลกระทบจากการกัดเซาะชายฝั่ง





การปักเสาคอนกรีตเพื่อป้องกันการกัดเซาะแนวชายฝั่ง นอกจากจะป้องกันการกัดเซาะชายฝั่งแล้ว ยังเป็นการสร้างรายได้ให้กับชาวบ้านอีกด้วย เพราะเสาคอนกรีตเมื่อปักลงไปในทะเลระยะหนึ่ง ก็จะมีสัตว์น้ำขนาดเล็กเข้ามาอยู่อาศัย